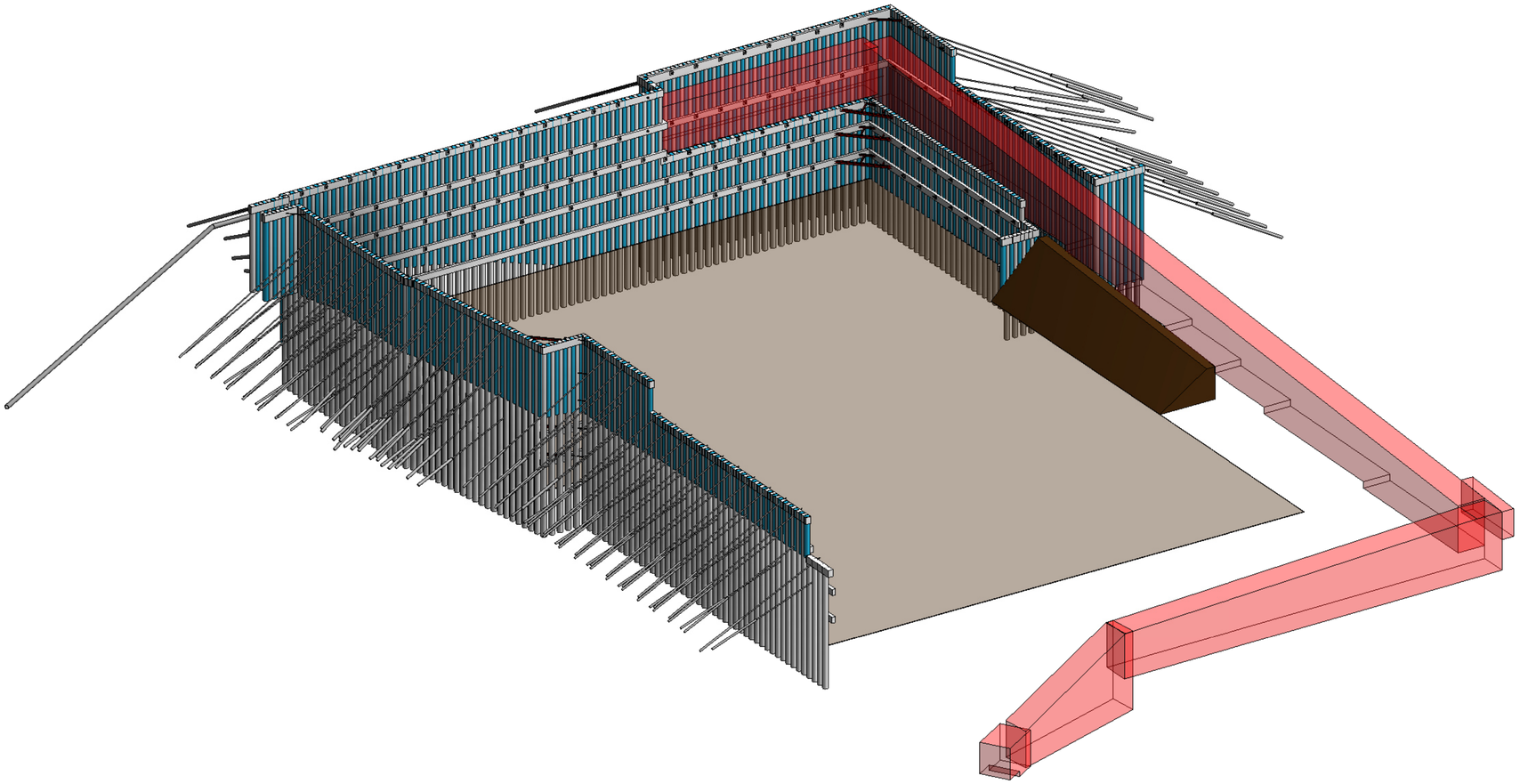

ESCAVAÇÃO E CONTENÇÃOPEDRIFÉRICA - VISTA 3D
s / escala

				CONCESSÃO DE ALTA VELOCIDADE	AVAN	SYSTRA ARMANDO VITO ARQUITECTOS	Infraestruturas de Portugal	O Gestor de Projeto:	Projeto: LINHA FERROVIÁRIA DE ALTA VELOCIDADE ENTRE PORTO (CAMPANHÃ) E LISBOA	Código Desenho: PF102A5.PR.08.01.01.EST.102.01
								O Responsável Unidade:	Lote: TROÇO PORTO (CAMPANHÃ) A OIA – SUBTROÇO A5 – KM 69+563 AO KM 71+029	Nº Registro SAP:
								O Responsável Departamento:	Local: ESTAÇÃO DE CAMPANHÃ	Data: 30/04/2026
					JET.			O Diretor:	Especialidade: V08 - EDIFICAÇÕES FUNDAÇÕES E ESTRUTURAS (ESTABILIDADE)	Nº de Ordem: EST 102 / Versão: 01
01	30/04/2026	REVISÃO GERAL	RT / TP / JG	Código Projetista:				Digão:		
00	14/08/2025	EMISSÃO INICIAL	RT / TP / JG	Ficheiro: PF102A5.PR.08.01.01.EST.102.01.dwg				Empreendimento:	Título do Desenho: Vistas 3D (1/2) -	Escalas: AS INDICADAS
Rev.	Data	Descrição	Responsável	Projetou: TP	Desenhou: TP/JG	Validou: RJ		Fase: PROJETO DE EXECUÇÃO		

Este desenho é propriedade da ETL, não podendo ser reproduzido, divulgado ou copiado, total ou parcialmente, sem expressa autorização do seu autor (DL 63 / RD de 14 de Março)